

การติดตั้ง การตั้งค่า และการใช้งาน App Soft Phone ชื่อ PhonerLite

เป็นระบบ IP Phone บนเครื่องคอมพิวเตอร์ PC & Notebook

ดำเนินการตามขั้นตอนดังนี้:-



1 เปิด Web Browser (ยกตัวอย่าง Google Chrome) ค้นหาคำว่า PhonerLite จากนั้นก็เข้าไปที่ Web ของ PhonerLite ดังภาพ

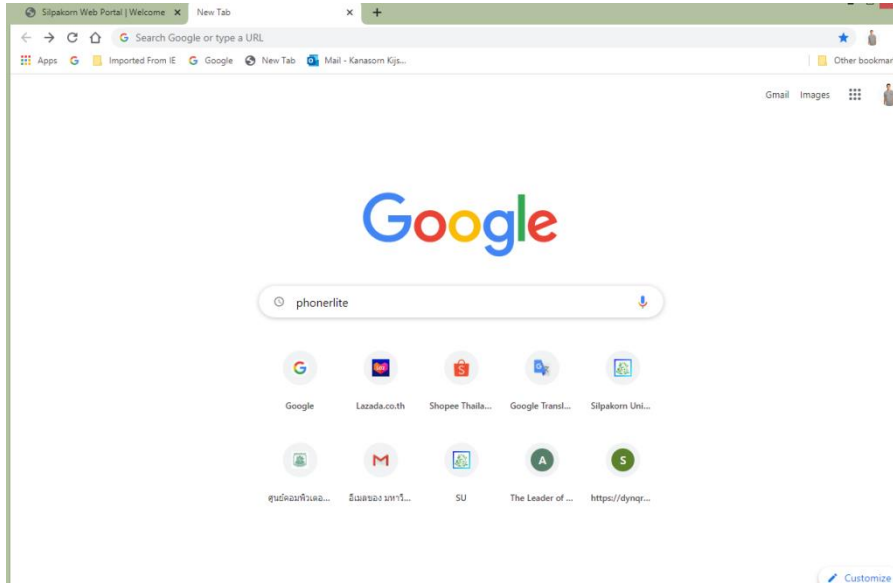

1.1 จะได้หน้า Web

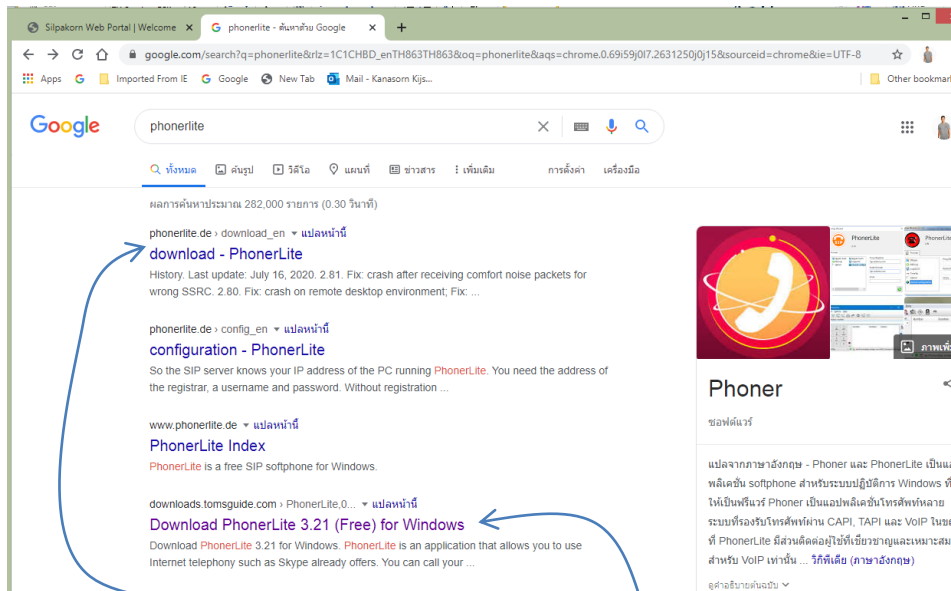

1.2 เลือกที่จะ Download โปรแกรมเวอร์ชันใด เช่น 2.81 หรือ 3.21 ก็ไปคลิกที่ URL: นั้นๆได้

**กรณี Download PhonerLite Ver. 2.81 จะได้หน้า Web ดังด้านล่าง

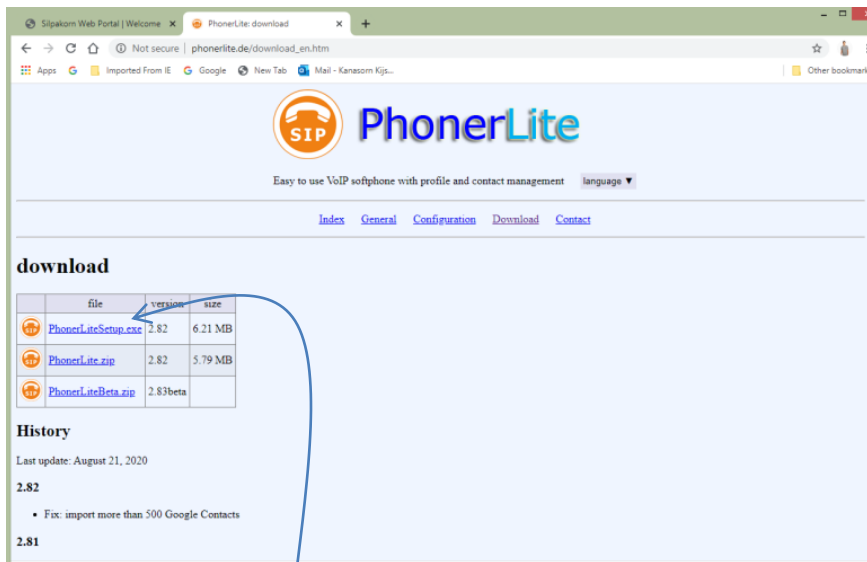

1.3 ให้เลือกคลิกที่ PhonerLiteSetup.exe จะถามต่อว่าจะจัดเก็บไฟล์ไว้ที่โฟลเดอร์ใด ดังภาพล่าง

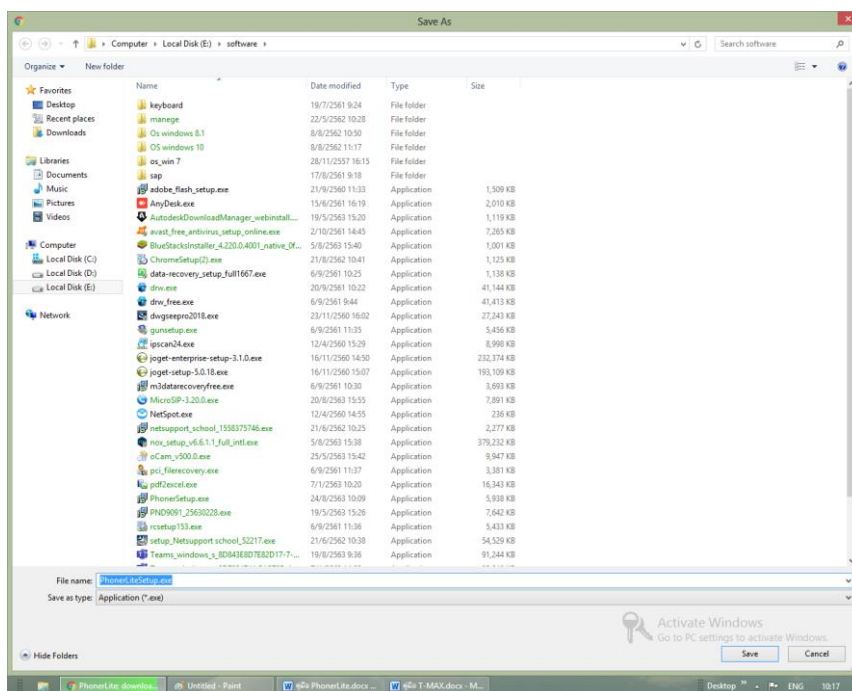

1.4 เมื่อตรวจสอบแล้วว่าจัดเก็บที่ใด ชื่ออะไร ก็เลือกคลิกที่ปุ่ม Save

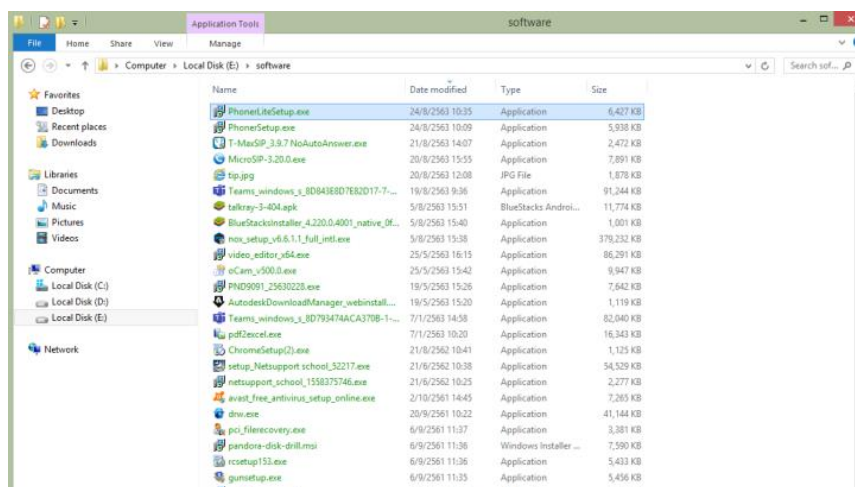

1.5 ให้เลือกคลิกที่โปรแกรม PhonerLiteSetup.exe เพื่อต้องการติดตั้งโปรแกรมลงบนเครื่องคอมพิวเตอร์

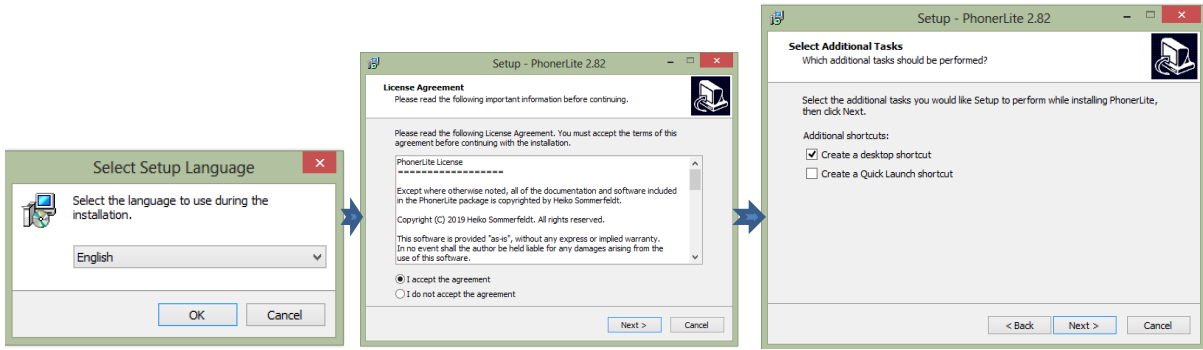

1.6 เลือกภาษาในช่อง แล้วคลิกที่ปุ่ม OK จากนั้น เลือก I accept... แล้วคลิกที่ปุ่ม Next และ Next

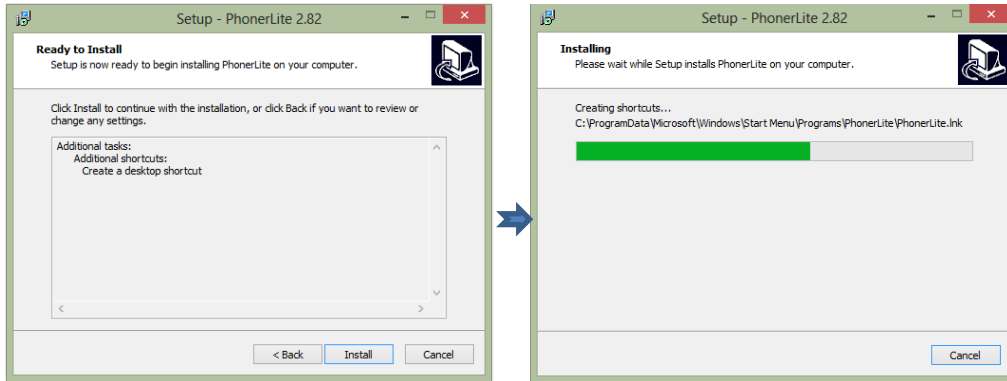

1.7 เลือกคลิกที่ปุ่ม Install แล้วรอสักครู่





1.8 เลือกคลิกที่ปุ่ม Finish เป็นอันว่าเสร็จสิ้นการติดตั้งโปรแกรม พร้อมทั้งจะเข้าไปตั้งค่า

1.9 การเปิดใช้งานโปรแกรมและการตั้งค่า

1.9.1. เปิดรันโปรแกรม PhonerLite SIP ที่ปรากฏไอคอน  บนหน้าจอเดสทอป

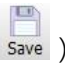
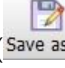
จะปรากฏเป็นหน้าต่างเล็กๆดังข้างล่าง (ภาพซ้าย) ให้ใส่ค่าแถบของ Sever และคลิกเลือกค่าในแถบ User และคลิกเลือกค่าในแถบ Network และคลิกเลือกค่าในแถบ Codecs และคลิกเลือกค่าในแถบ Sound และ

คลิกที่ปุ่ม Save () หรือ Save as... () ทุกครั้งที่ใส่ค่าหรือแก้ไขค่าตามภาพข้างล่างตามลำดับ (**ค่าที่ปรากฏ หมายเลข 217010 เป็นเลขหมายเพื่อยกตัวอย่าง ให้ใส่ค่าจริงที่ท่านใช้และได้รับพร้อมกับ Password)

คลิกในแถบ  Server ใส่ค่าเรียบร้อย แล้วกดคลิกที่ปุ่ม 

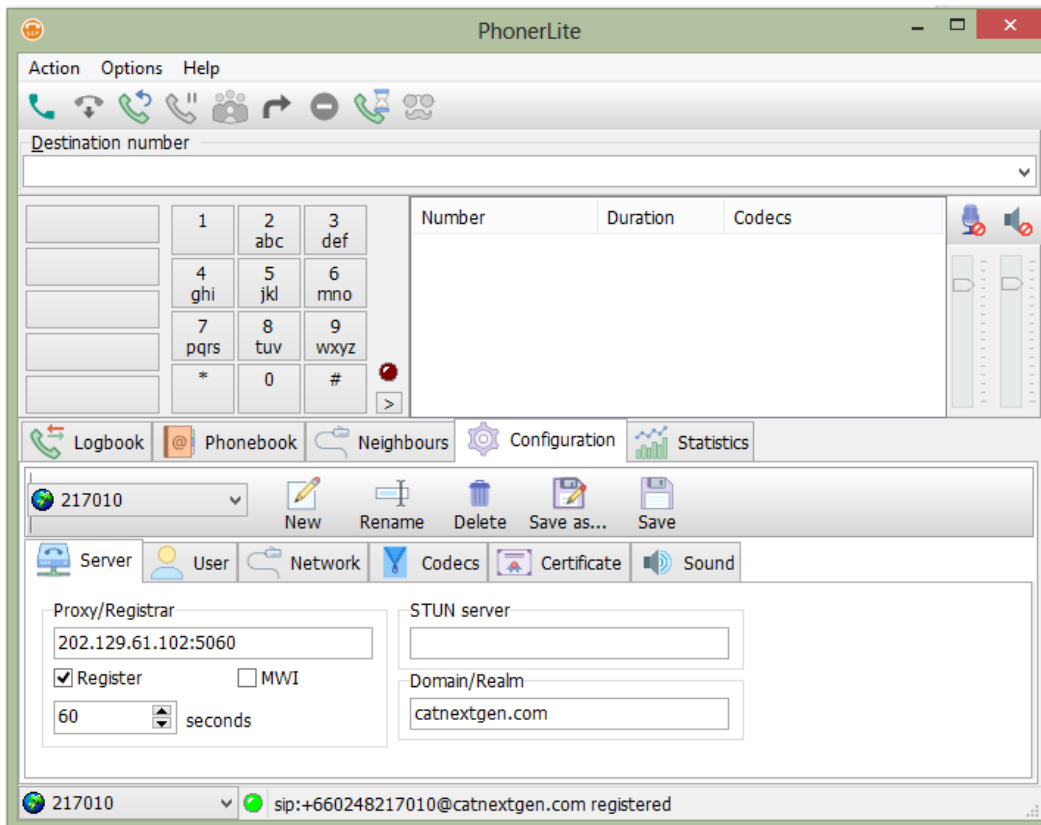

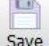
คลิกในแถบ  ใส่ค่าเรียบร้อย แล้วกดคลิกที่ปุ่ม 

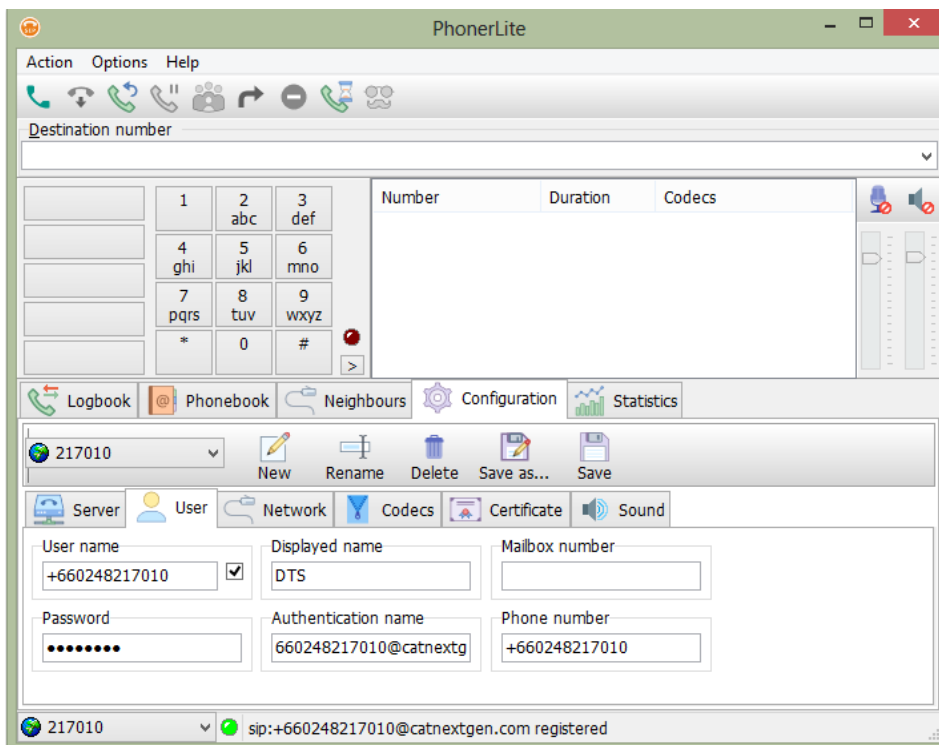

คลิกในแถบ  เลือกและใส่ค่าเรียบร้อย แล้วกดคลิกที่ปุ่ม 

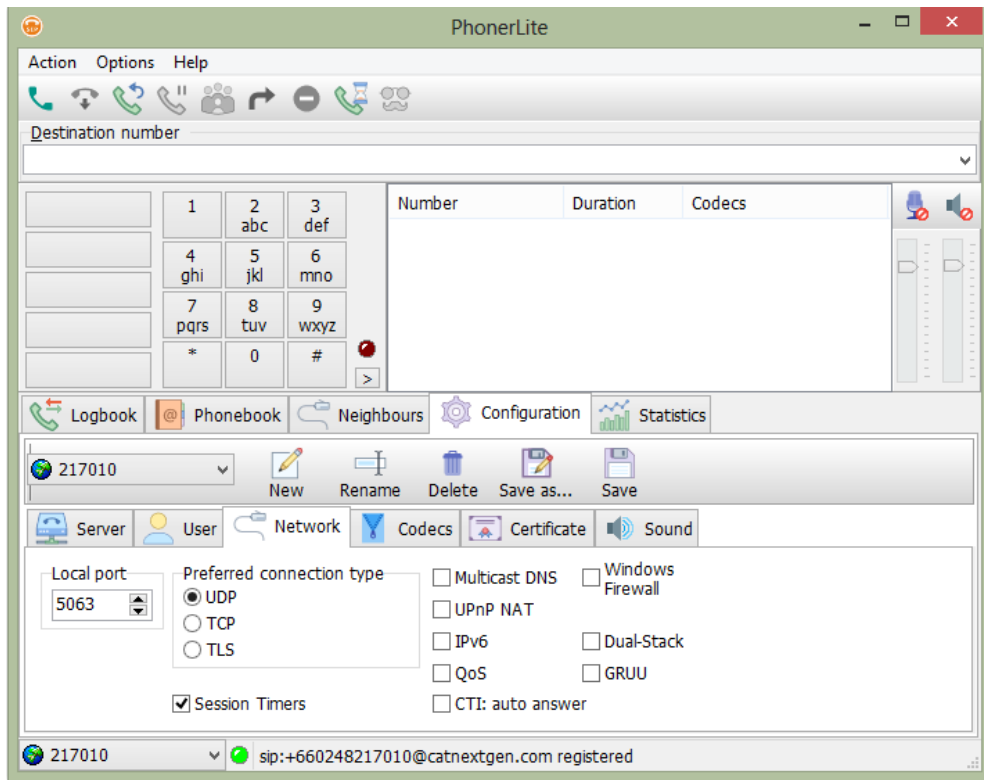

คลิกในแถบ  เลือกค่าเรียบร้อย แล้วกดคลิกที่ปุ่ม 

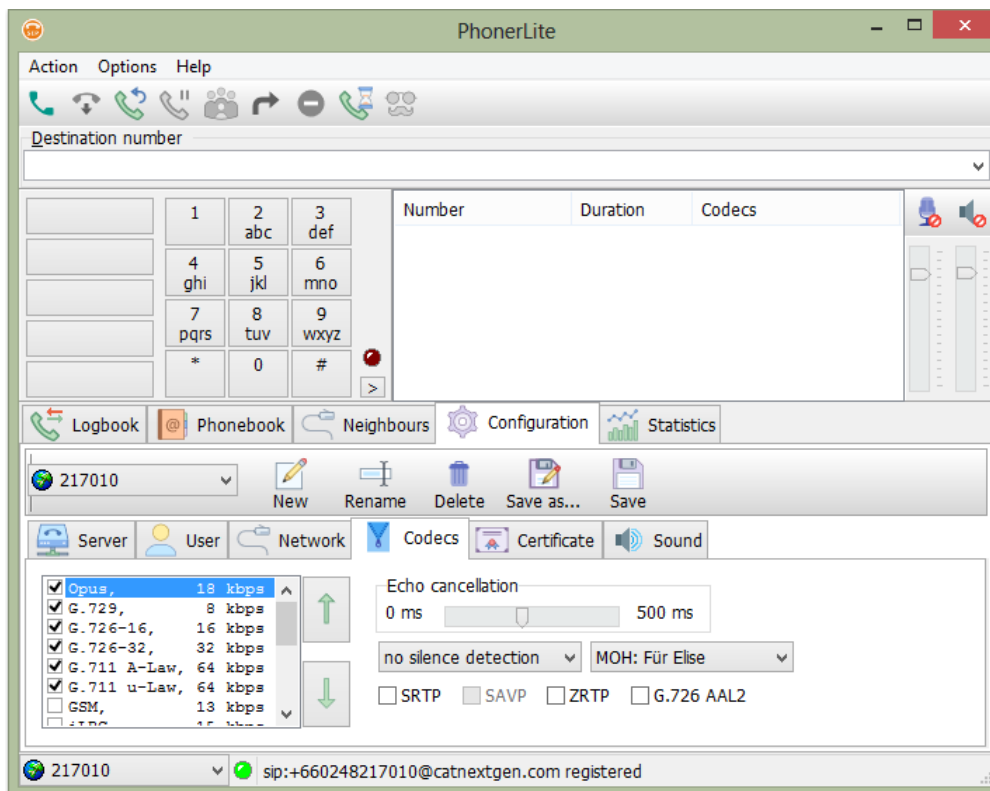

คลิกในแถบ

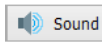

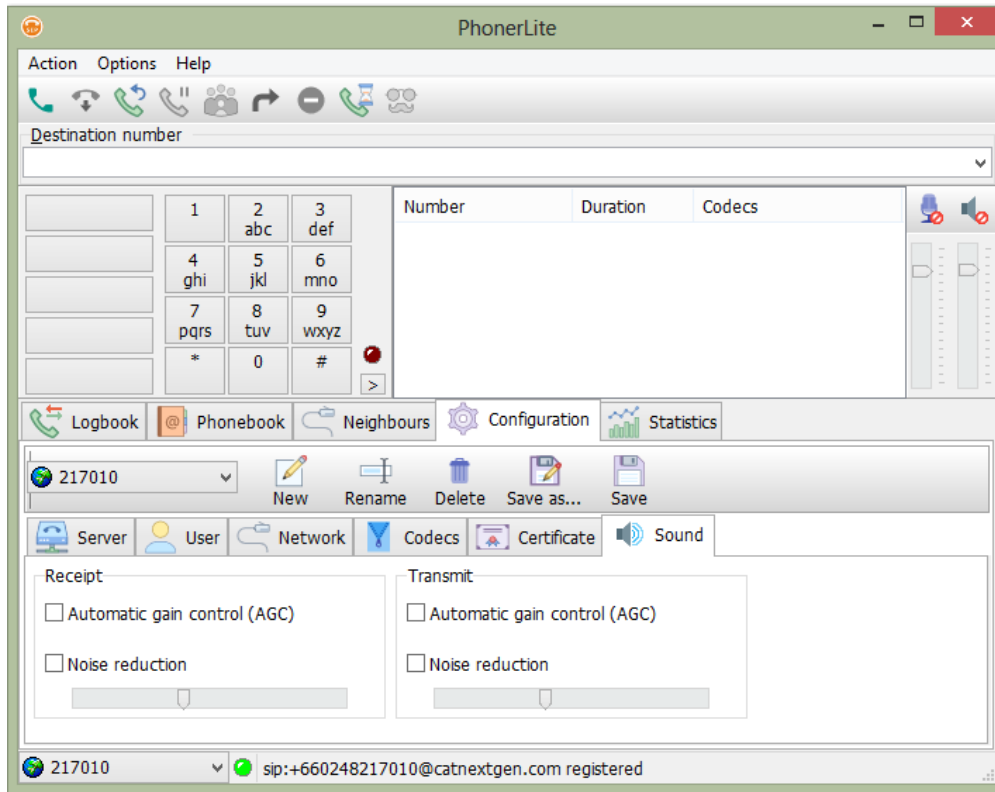

ใส่ค่าเรียบร้อยแล้ว แล้วกดคลิกที่ปุ่ม

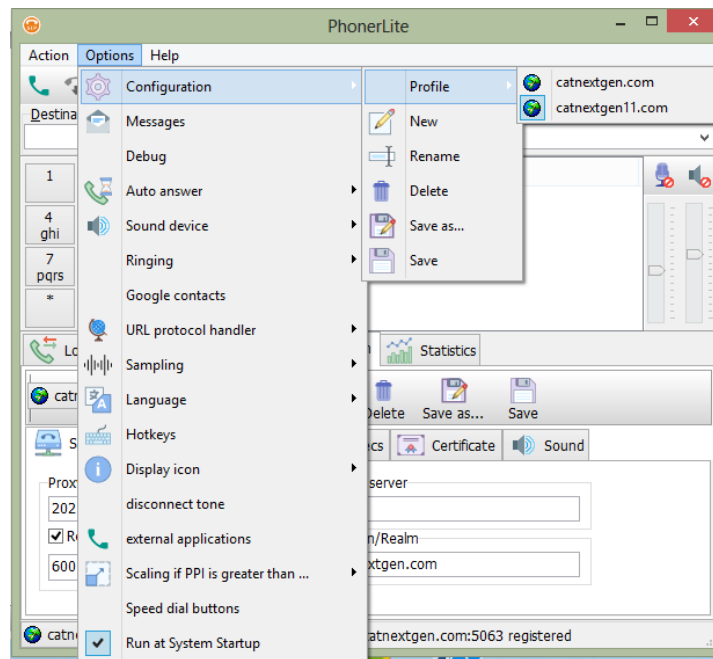

1.9.2 ตรวจสอบ หรือสร้าง account ใหม่เพิ่ม



หมายเหตุ การใส่ค่าไม่ถูกต้องครบถ้วน มีผลต่อการใช้งานได้หรือไม่ได้ให้สังเกตว่าที่  เป็นสีเขียว ถ้าเป็นสีแดง  แสดงสถานะไม่พร้อมใช้งานหรือยังใช้งานไม่ได้

แต่ถ้าเป็นสีเขียว

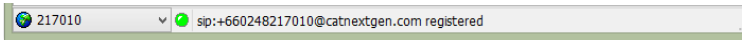

แสดงสถานะว่าพร้อม

ใช้งานได้แล้ว

การรับสาย

เมื่อมีเสียงเรียกเข้าให้กดคลิกที่ปุ่ม แล้วสนทนา เมื่อจบการสนทนาแล้วก็คลิกที่ปุ่ม เพื่อวางสาย หรือจะพักสายการคุยชั่วคราวก็คลิกที่ปุ่ม ถ้าสนทนาต่อก็ปุ่มเดิมคลิกอีกครั้ง

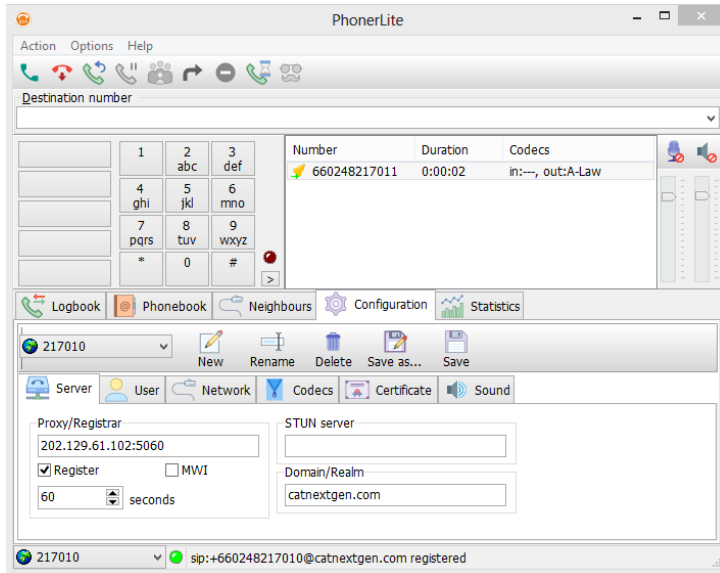

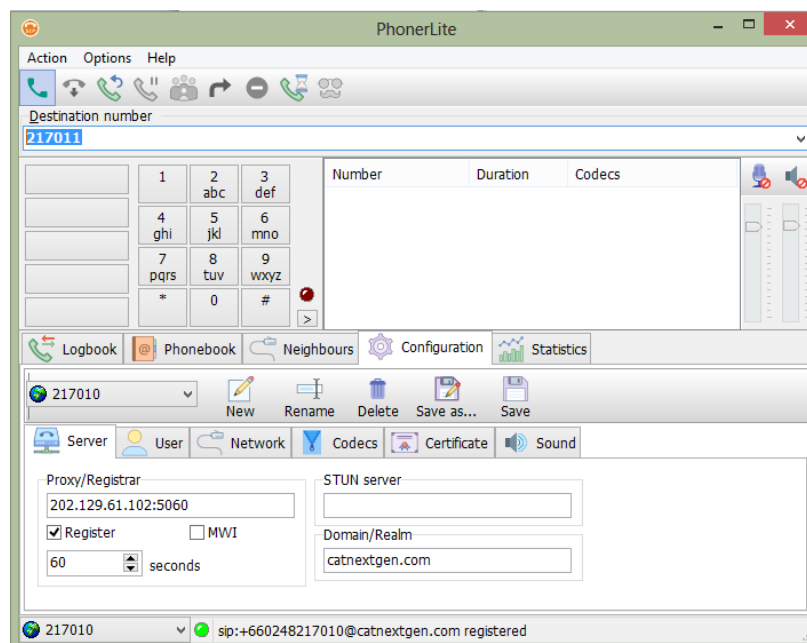

การโทรออก

ให้ทำการกดเลขหมายปลายทางที่ต้องการโทรในช่อง Destination number แล้วคลิกที่ปุ่ม แล้วสนทนา เมื่อจบการสนทนาแล้วก็คลิกที่ปุ่ม เพื่อวางสายหรือจะพักสายการคุยชั่วคราวก็คลิกที่ปุ่ม ถ้าสนทนาต่อก็ปุ่มเดิมคลิกอีกหนึ่งครั้ง

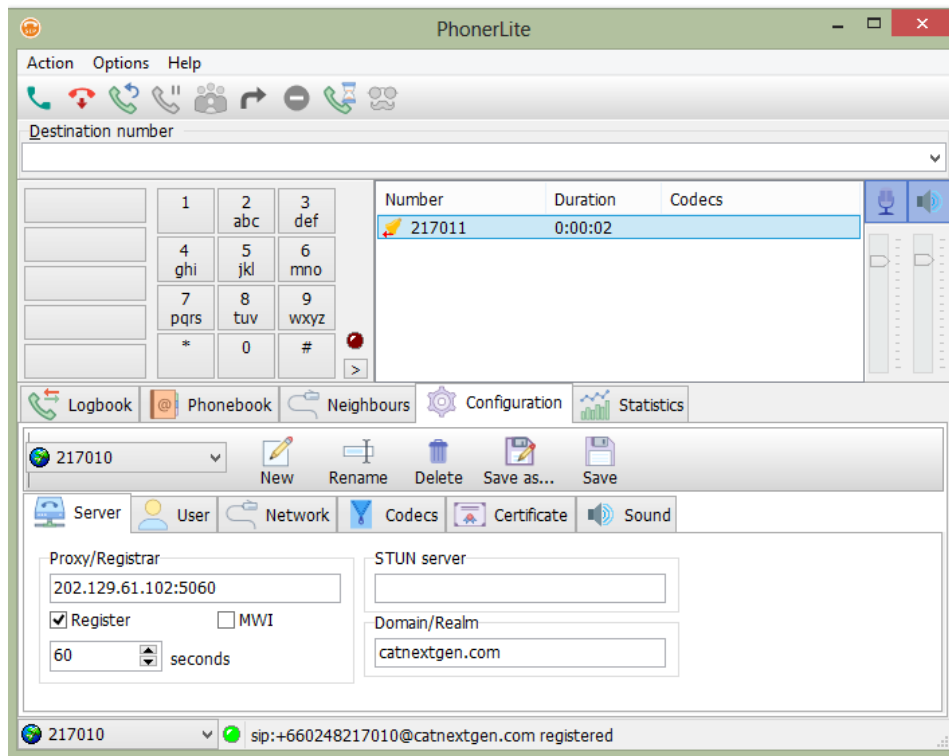

หรือได้น้ำจ่อ



การดูประวัติการโทรออกหรือมีสายเรียกเข้า ทำได้โดยการ ไปคลิกเลือกที่ คาด  Logbook ดังภาพด้านล่าง

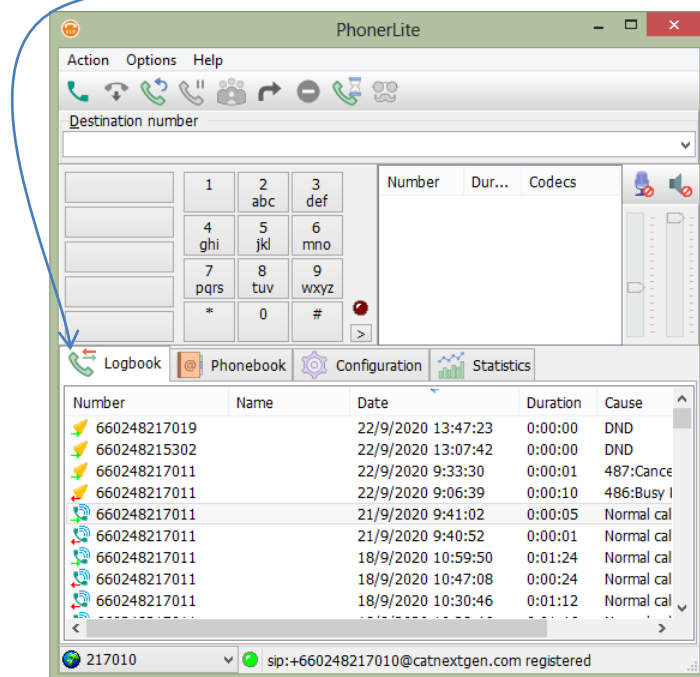

สำเร็จสิ้น